



Corporación sin fines de lucro

Immigration Lawyer Association Incorporated.

Asociación Internacional de las Leyes de Inmigración

➔ **Temas de Inmigración**

Permiso de Residencia Permanente, Estudiar en el extranjero, Calificaciones para trabajar en otras actividades. Ampliación del Periodo de la Estancia, el cambio, la adquisición de Visas, Reingreso, Certificado de calificación, Tarjeta de residencia, Pasaporte Permiso especial para permanecer, etc

Intermediario en immigration representa para usted

Salvo en caso especial

El solicitante debe aparecer en la Inmigración

➔ **Asuntos Jurídicos y Privados**

Adquisición de la nacionalidad, la Recuperación, la Naturalización Matrimonio Internacional, el Divorcio, los requisitos para el Matrimonio La Adopción, el Reconocimiento de Paternidad Cambiar custodia, Visitas Herencia, Testamento Creación de Empresas Permiso de residuos industriales, etc

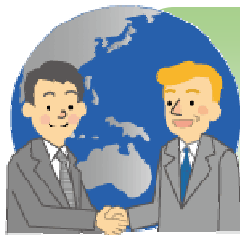

Trabajadores especializados para las diferentes resolución de problemas

Por favor consulte!



➔ **Seguridad Social**

Cambio de la Licencia de Conducir extranjera Seguro Nacional de Salud, Seguro de Salud Privado, Pensiones Compra de Bienes Inmuebles, Alquileres, Accidente de Tráfico, Seguro de Cobertura del riesgo de Desempleo, Seguro de Accidentes relacionados con el Trabajo, Quiebra Personal La Educación Escolar, etc

➔ **Temas de la vida Familiar**

Impuestos, declaración de impuestos Problemas del Consumidor problemas Vecino, etc. Actividades sociales, la universidad, el empleo Admisión, Cuidado de la Salud, Banca y compra de automóviles Residuos y reciclaje, etc

本部 〒432-8018 Shizuoka-ken, Hamamatsu-shi, Naka-ku, Shijimizuka, 3-18-33

TEL : 053-456-0151

FAX : 053-458-0249

URL : <http://www.ilai.jp>

E-mail : [info @ ilai.jp](mailto:info@ilai.jp)



English : 090-3853-0904

Espanhol : 080-6957-6248

(スペイン語)

Oficina de recepción