



Spesifikasi Lembaga Nonprofit

Immigration Lawyer Association Incorporated.

# Asosiasi Hukum Internasional Keimigrasian

## Terkait Prosedur Imigrasi

Izin Tinggal Permanen, Belajar di LN, Ijin Kegiatan Lain, Perpanjangan Ijin Tinggal, Perubahan Status, Pengurusan Re-entry, Sertifikasi Penentuan Kelayakan (CoE), Kartu Residen, Paspor, Ijin Tinggal Khusus, dll.

**Sebagai Perantara Ahli Keimigrasian** akan menanggapi konsultasi Anda.

**Kecuali kasus khusus, yang bersangkutan Tidak Perlu Hadir ke Biro Imigrasi**

## Terkait Hubungan Masyarakat dan Kerumah-tangga

Akuisisi Kewarganegaraan, Pemulihan, Naturalisasi, Pernikahan Internasional, Perceraian, Persyaratan Nikah, Adopsi, Pengakuan, Perubahan Status Tahanan, Kunjungan, Pewarisan, Wasiat, Pendirian Perusahaan Izin Limbah Industri, dll.

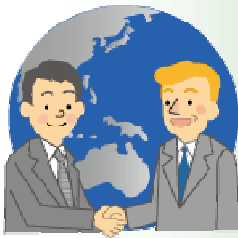

Guna membantu memecahkan berbagai permasalahan yang ada,

# KONSULTASIKAN ke Ahlinya. !



## Terkait Kehidupan Sosial

Perubahan SIM Luar Negeri, Asuransi Kesehatan Nasional, Asuransi Kesehatan, Pensiun Pembelian Properti, Perjanjian Sewa-menyewa, Kecelakaan Lalu Lintas, Asuransi Asuransi Tenaga Kerja, Asuransi Kecelakaan Kerja, Menyatakan Diri Bangkrut, Terkait Pendidikan Sekolah, dll.

## Terkait Kehidupan Keluarga

Pajak, Restitusi Pajak, Masalah Biaya Kebutuhan Sehari-hari, Masalah Bertetangga, Kedatangan, Kepindahan, Perkuliahan, Pekerjaan, Rawat Inap, Keluar RS, Tindakan Medis, Perbankan, Pembelian Mobil Sampah Besar, Daur Ulang, dll.

Kantor Pusat: 〒432-8018 3-18-33 Shijimizuka, Naka-ku, Hamatsu-shi, Shizuoka.

TEL : **053-456-0151**

FAX : **053-458-0249**

URL : <http://www.ilai.jp>

E-mail : [info @ ilai.jp](mailto:info@ilai.jp)



English : **090-3853-0904**

Kantor Penerima:

Indonesia : **090-8540-9212**

(インドネシア語)