



Corporação sem fins lucrativos

Immigration Lawyer Association Incorporated.

Associação Internacional das Leis de Imigração

Assuntos de Imigração

Autorização para residência permanente, estudar no exterior, qualificações para atuar em outras atividades,
Prorrogação do período de permanência, mudança, aquisição de vistos,
Re-entry, certificação de qualificação
Cartão de residência, passaporte
Permissão especial para permanecer no país, etc
O intermediário da Imigração responderá por você...
Exceto para o caso especial
O solicitante deve comparecer na Imigração.

Assuntos Jurídicos e Privados

Aquisição da nacionalidade, a recuperação, a naturalização,
Casamento Internacional, o divórcio, os requisitos de casamento
Adoção, Reconhecimento de Paternidade,
Alterar guarda, visitas,
Herança, testamento
formação de empresas
Permissão para resíduos industriais, etc

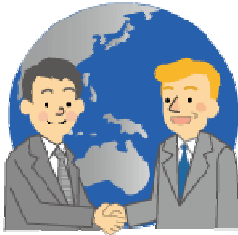

Especialistas trabalham para solucionar diversos problemas

Por favor consulte!



Previdência Social

Mudança da Carteira de Habilitação
Estrangeira, Seguro Nacional de Saúde,
Seguros de Saúde Privados, Pensão,
Aquisição de bens imóveis,
arrendamento
Acidente de trânsito, Seguro contra o
Desemprego, Seguro contra o acidente
no Trabalho, Falência Pessoal
Educação Escolar, etc

Vida Familiar

Assuntos Fiscais, como
Declaração do Imposto de Renda,
Defesa e Proteção ao Consumidor,
Problemas com Vizinhos, etc.
Atividades Sociais, Emprego,
faculdade, Assistência Médica,
Bancos, compra de automóveis, e
Resíduos e Reciclagem, etc.

本 部 ☎432-8018 Shizuoka-ken, Hamamatsu-shi, Naka-ku, Shijimizuka, 3-18-33

T E L : 053-456-0151

F A X : 053-458-0249

U R L : <http://www.ilai.jp>

E-mail : [info @ ilai.jp](mailto:info@ilai.jp)



English : 090-3853-0904

Português : 080-6957-6248

(ポルトガル語)

Escritório de recepção