



Tinukoy na di-kumikitang korporasyon

Immigration Lawyer Association Incorporated.

Immigration International Association Legal

May Kaugnayan sa Immigration

Permanent residence permit, Mga
Kwalipikasyon sa Pag-aaral sa Ibang Bansa
Gawaing Panlabas
Extension ng panahon ng pananatili, pagbabago,
acquisition
Re-entry, kwalipikasyon certification
Residence card, pasaporte
Mga espesyal na pahintulot upang manatili, atbp

**Immigration dalubhasang intermediary
tutugon sa mga konsultasyon**
Maliban sa mga espesyal na kaso
**Hindi na kailangan ang Personal
Appearance sa Immigration Bureau**

Public Relation na may kaugnayan sa domestic na tungkulin

Pagkuha ng nasyonalidad, naturalization
pagbawi,
International na kasal, diborsiyo, Mga
kinakailangan sa Pagpapakasal
Pag-ampon, pagkilala
Pagbabago ng Kustodiya, pagdalaw
Mana, testamento
Pagtatayo kumpanya
Permit sa mga Pang industriyang
Basura, atbp

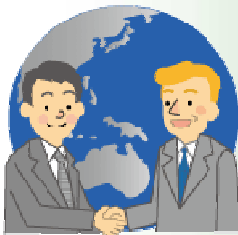

Dalubhasang Manggagawa
para sa Paglutas ng Iba't Ibang mga Problema
Mangyaring kumonsulta



May Kaugnayan sa Social Life

Pagpapalit ng Internayional Driver's
License
National Health Insurance, health
insurance, pension
Pagbili ng Real Estate, Pag-Upa
Insurance sa Work-related na Pinsala
Personal Bankruptcy
School Education, atbp

May Kaugnayan sa Buhay na Pampamilya

Buwis, tax return
Consumer pag
Pakikipagkapit-bahay
Paglipat ng Bahay, kolehiyo, Trabaho
Hospital Admission, Hospital Discharge
Pagbabangko at Pagbili ng Sasakyan
Mahirap Hawakan Basura/Recycling

本部 〒432-8018 Shizuoka-ken, Hamamatsu-shi, Naka-ku, Shijimizuka, 3-18-33

TEL : **053-456-0151**

FAX : **053-458-0249**

URL : <http://www.ilai.jp>

E-mail : info@ilai.jp



English : **090-3853-0904**

Tagalog : **090-3853-0904**

(タガログ語)

Reception opisina